

REQUISITI DI AMMISSIONE

Per il conseguimento del "Diploma triennale di specializzazione in Pastoral Counseling" il candidato allievo dovrà far pervenire alla Segreteria della Scuola:

- Il titolo di studio conseguito (requisito minimo: diploma di scuola secondaria di secondo grado)
- La domanda di iscrizione indirizzata al Direttore (specificando i dati personali e i titoli richiesti); alla domanda il candidato dovrà allegare un curriculum vitae (in formato europeo), corredato da portfolio che raccolga eventuali esperienze formative, professionali, scritti pastorali;
- Il nulla osta dell'ordinario/superiore per sacerdoti e religiosi/religiose; la lettera di presentazione del parroco per i laici.
- L'età minima di ammissione è di 27 anni.

Alla presentazione della domanda seguirà il colloquio di ammissione. L'iscrizione è limitata a 15 studenti.

Per informazioni ed iscrizioni rivolgersi alla Segreteria dell'Istituto di Studi e Ricerche di Pastoral Counseling (ISRPC):

cell. 351 9605416

E-mail: segreteria.isrpc@gmail.com

PERCHÈ SCEGLIERE LA NOSTRA SCUOLA?

La Scuola di Pastoral Counseling dell'ISRPC vanta un'esperienza più che ventennale; è la seconda infatti fondata in Italia. È nata per offrire a tutti coloro che operano nei diversi livelli e settori della pastorale ecclesiale (presbiteri, religiosi/e, diaconi permanenti, laici) e anche al di fuori di questa, conoscenze, competenze e strumenti per perfezionare la coscienza delle motivazioni profonde dell'agire pastorale, per migliorare la qualità delle relazioni interpersonali, per offrire idoneità di intervento anche nel complesso ambito del disagio personale e di gruppo; tutto ciò nel quadro e nell'ottica del personalismo cristiano.

La Scuola prepara al servizio di aiuto alla persona nei contesti in cui è necessario fornire sostegno, orientamento, guida, illuminato dalla prospettiva cristiana sulla vita.

L'Esortazione Apostolica "Amoris Laetitia" incoraggia a ricorrere al servizio del counseling e auspica la formazione di operatori pastorali qualificati (cf. AL, 204).

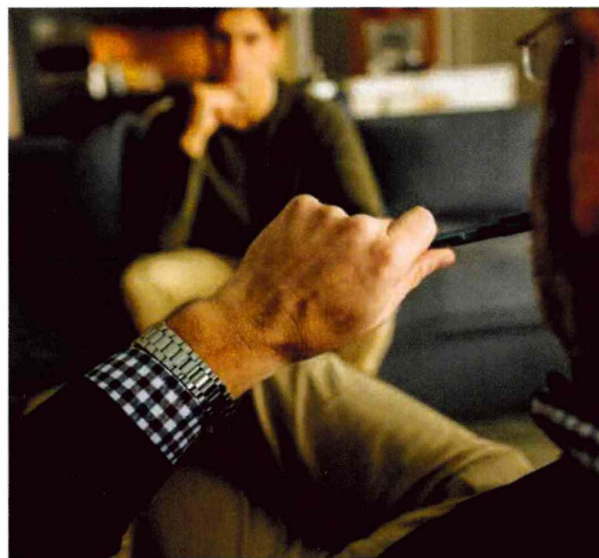

ISRPC

ISTITUTO STUDI
E RICERCHE
DI PASTORAL
COUNSELING

SCUOLA TRIENNALE DI ALTA FORMAZIONE IN PASTORAL COUNSELING

patrocinata da

ISSRL
ISTITUTO
SUPERIORE
SCIENZE
RELIGIOSE
LIGURE

www.pastoralcounseling.it

OBBIETTIVI DEL CORSO:

- rimotivare il proprio agire ecclesiale alla luce dell'antropologia cristiana e dell'ecclesiologia
- facilitare la consapevolezza e il miglioramento dei propri vissuti, per una maggiore idoneità nell'impegno in relazioni umane d'aiuto, sostegno, accompagnamento
- acquisire 1) competenze e strumenti teorico-pratici per il servizio di accompagnamento esistenziale nelle fasi della vita e nei tempi di disagio 2) la capacità di individuare e distinguere la sofferenza mentale dalle crisi esistenziali

